Elvatech
www. elvatech.com

GNR OPTICA

аналитическое приборостроение

Спектрометр SOLARIS CCD Plus

Для анализа черных и цветных металлов

В соответствии с новыми требованиями международного рынка значительно возрастает роль контроля качества продукции. Спектрометр Solaris CCD Plus – именно тот инструмент, который совмещает в себе простоту использования, надежность и точность получаемых результатов.

- Благодаря своим уменьшенным габаритам и качеству комплектующих изделий, спектрометр Solaris CCD Plus является идеальным решением для широкого спектра применений: в офисе, лаборатории, на складе и в цеху.

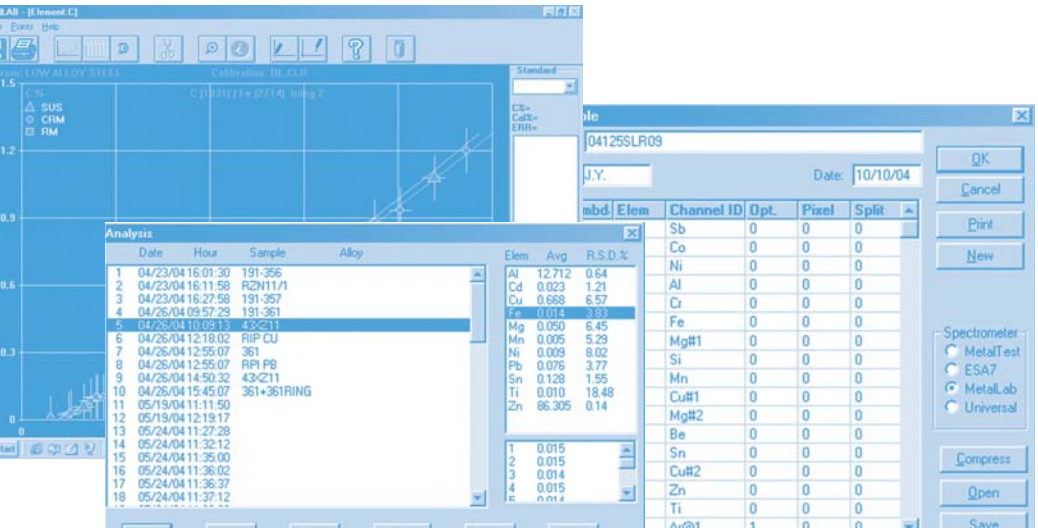

- Чугуны и стали
- Алюминиевые сплавы
- Титановые сплавы
- Латуни и бронзы
- Магниевые сплавы
- Сплавы драгоценных металлов
- Свинцово-оловянные сплавы
- Сплавы на основе Ni, Zn, Co

Elvatech
www. elvatech.com

Технические данные

Вакуумная оптическая система	
CCD высокого разрешения	До 16 CCD матриц в зависимости от аналитической задачи
Фокусное расстояние	500 мм
Голографическая дифракционная решетка	2700 штрихов/мм
Спектральный диапазон	140-800 нм
Источник возбуждения	
Многочастотный искровой источник	
Программное управление параметрами возбуждения	
Программное обеспечение	
Программа MLab работает в операционной системе Windows и проста в использовании. Оператору доступны все функциональные возможности спектрометра. Наиболее важные из них:	
Анализ	
Автоматическая градуировка	
Создание и печать отчета	
Идентификация сплавов согласно международным нормам (UNI, ASTM, DIN ...)	
Возможность подключения к сети и удаленный контроль параметров	
Самодиагностика	
Статистическая обработка результатов (поставляется по отдельному заказу)	
Питание	
110/220 В, потребляемая мощность 1кВт	
Размеры	
950 x 400 x 650 мм	
Вес	
70 кг	

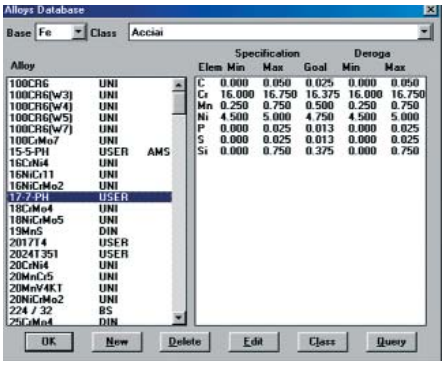

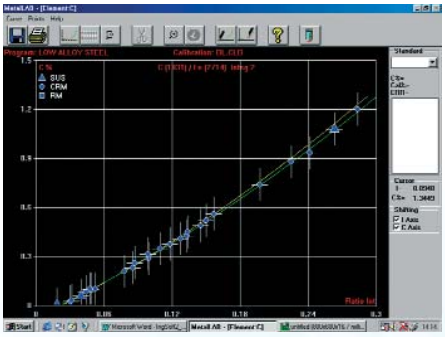

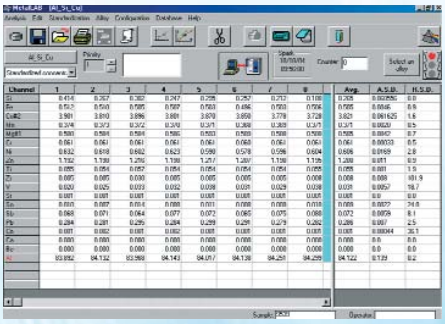

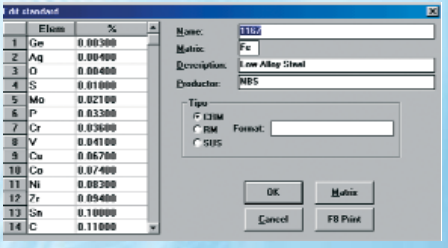

ООО «ЭЛВАТЕХ»
Украина 04655
Киев, ул. Полярная, 20
Тел.: (+38 044) 599 11 43
Тел./факс: (+38 044) 412 06 81
e-mail: office@elvatech.com

Ваш региональный представитель